



*Concept touristique pour la promotion du vélo dans le
Val d'Hérens*



Dossier de demande de subventionnement

CONTEXTE

Ce projet s'inscrit dans le cadre du projet commun aux 5 communes du Val d'Hérens d'homologation des sentiers VTT et de promotion du vélo et e-bike comme produit touristique



PORTEUR DU PROJET



EN COLLABORATION AVEC





MISSION

Développer l'offre estivale et un tourisme quatre saisons en faisant du Val d'Hérens une destination incontournable pour les cyclistes de tous horizons (vélos, VTT, e-bike)



OBJECTIFS

- Création d'un vrai produit touristique correspondant à la demande actuelle et permettant de canaliser les cyclistes et de les guider au bon endroit en leur proposant des parcours homologués qui préservent la faune et la flore
- Développement d'une offre spécialisée en lien avec ce produit touristique (restauration, hébergement, cartographie, soutien logistique, séjours et parcours thématiques)
- Mise en réseau des différents prestataires de services au sein de la destination
- Mise en avant de la mobilité douce pour découvrir les richesses du Val d'Hérens
- Mise en valeur des sentiers et panoramas /points de vue du Val d'Hérens
- Sensibilisation des partenaires au Bike Friendly, établissement d'une Charte
- Mise en place d'une information précise (connaissance des parcours) pour les prestataires
- Définition du public cible (VTT « doux », vélos de route)



MESURES

- Développement d'un label « Bike Friendly Val d'Hérens" en plus du label Bike Hôtel existant, regroupant tous les hébergements et acteurs touristiques répondant à une série de critères prédéfinis pour l'accueil des cyclistes
- Mise en place des infrastructures nécessaires à la pratique du vélo, VTT et e-bike
- Installation d'un réseau de bornes de recharge pour les VTT électriques cohérent et couvrant l'ensemble de la vallée, de manière à proposer des itinéraires complets en intégrant tous les différents partenaires « Bike Friendly »,
- Création d'une carte (papier et digitale) indiquant les parcours classés par degré de difficulté /public cible et regroupant tous ces éléments, l'intégrer également dans l'application commune « Outdoor Expériences Val d'Hérens»
- Proposer des sorties/ séjours thématiques sur les différents parcours (terroir, patrimoine, frisson, ludique, ...)

DEVELOPPEMENT DE PARCOURS THEMATIQUES ET OFFRES COMBINEES

PRINCIPES

- Chaque tour peut se faire sur 1 ou plusieurs jours.
- Tous les parcours sont organisés sur les parcours homologués ou avec un guide accompagnant.
- Chaque parcours peut être développé dans une destination, ou entre plusieurs destinations du Val d'Hérens
- Les différents parcours sont combinables entre eux
- Chaque parcours est déclinable en version VTT/ebike ou cycloportif/ebike.
- Chaque parcours peut être organisé via une offre avec un hébergement et/ou un restaurant du label «Bike friendly».
- Les magasins de sport sont partenaires des offres.
- Les transporteurs sont impliqués avec les offres RESABIKE et l'organisation de navettes pour revenir au point de départ ou pour ramener les vélos ainsi que l'éventuel transport/suivi des bagages
- Les parcours sont conçus en synergies avec les offres et les prestataires existants



TYPES DE PARCOURS ENVISAGES

PARCOURS DECOUVERTE

- Parcours découverte des points de vue de la région en VTT/Ebike
- Tour des alpages en VTT/Ebike
- Tour du Val d'Hérens en VTT/Ebike
- Tour des villages en VTT/Ebike
- La haute route en VTT/Ebike <https://www.evolene-region.ch/fr/vtt-e-bike-la-haute-route-chamonix-zermatt-fp48568>

PARCOURS TERROIR

- Parcours avec dégustations de produits du terroir en VTT/Ebike
- Parcours avec visite de fromagerie d'alpage et brunch du terroir en VTT/Ebike
- Parcours avec visite de ferme en VTT/Ebike
- Parcours avec pic-nic (sac à dos à aller chercher dans les épiceries) en VTT/Ebike

PARCOURS BIEN-ETRE

- Parcours VTT/Ebike + yoga
- Parcours VTT/Ebike + méditation aux bols tibétains
- Parcours VTT/Ebike + massages

PARCOURS "AU SOMMET"

- Parcours VTT/Ebike + marche au sommet pour découvrir des cabanes d'altitude





PARCOURS PATRIMOINE

- Parcours VTT/Ebike + visite de musée traditionnel (patrimoine culturel)
- Parcours VTT/Ebike + tour des chapelles/églises (patrimoine religieux)
- Parcours VTT/Ebike + visite des villages (patrimoine bâti)

PARCOURS "A LA DECOUVERTE DE L'HYDRO-ÉLECTRICITÉ"

- Parcours VTT/Ebike + visite station de pompage
- Parcours VTT/Ebike + découverte de la grande Dixence

PARCOURS "A LA DECOUVERTE DES CURIOSITÉS GEOLOGIQUES"

- Parcours VTT/Ebike + visite de Ferpècle
- Parcours VTT/Ebike + visite du musée de géologie/glaciologie
- Parcours VTT/Ebike + découverte des pyramides d'Euseigne

PARCOURS "VAL D'HERENS MYSTERIEUX"

- Parcours VTT/Ebike + découverte des lieux mystérieux de la vallée (lieux avec ondes, pierres à cupule,...)

PARCOURS "PLANTES BIENFAISANTES"

- Parcours VTT/Ebike + découverte des plantes et de la nature avec initiation à la cueillette (ortie, champignon, rhodiola rosea) avec par exemple, André Fauchère, herboriste
- Parcours VTT/Ebike + cueillette et confection d'un repas

PARCOURS LES COURSES MYTHIQUES

- Parcours VTT/Ebike + -Parcours VTT/Ebike sur les traces du Grand Raid
- Parcours VTT/Ebike sur les traces du Raid Evolenard





PARCOURS FRISSON

- Parcours VTT/Ebike + AlpinLine
- Parcours VTT/Ebike + Via Ferrata
- Parcours VTT/Ebike + descente en rappel

PARCOURS A LA DECOUVERTE DE LA NATURE SAUVAGE

- Parcours VTT/Ebike + observation de la faune sauvage
- Parcours VTT/Ebike + brâme du cerf

PARCOURS LUDIQUE

- Parcours VTT pour les familles / enfants par exemple, safari , initiation au pumptrack de Thyon, ...
- Activités, cours, sorties pour apprendre à faire du vélo en collaboration avec l'école de VTT en projet à Thyon

PARCOURS PHARE: HERENS BIKE TOUR

Jour 1

Thyon (ou Vex ou Hérémente ou Les Masses) -> Evolène (ou les Haudères) en passant par les alpages de Thyon - Essertze - Mandelon - Chemeuille

Jour 2

Evolène (ou les Haudères) -> Nax en passant par les alpages de L'A vieille et/ ou Loveignoz - Le Chiesso

Jour 3

Nax - Thyon, en passant par Vernamiège - Mase - St-Martin - Euseigne - Riod - (Hérémente) - Thyon

Le parcours peut être fait dans les deux sens, sur un ou plusieurs jours, avec des nuitées possibles dans chaque commune du Val d'Hérens.

- Possibilités de louer des vélos à Thyon - Evolène - Nax - St-Martin
- Possibilité de faire le parcours avec un guide
- Possibilité de faire seulement des parties du tour
- Partenariat entre les magasins de sport permettant de louer des vélos dans un magasin et de les déposer dans un autre
- Hébergement possible dans les hôtels ou les gîtes Bike Friendly
- Possibilité d'utiliser les remontées mécaniques (Evolène - Thyon)
- Intégration de tous les partenaires Bike Friendly
- Réseau cohérent de recharges (avec différents types de prise) tout au long du parcours
- Indication des temps de parcours et des difficultés par tronçon, variantes famille
- Carte dédiée avec indication des partenaires Bike Friendly
- Suivi des bagages avec les partenaires Bike Friendly



APERÇU DU TOUR

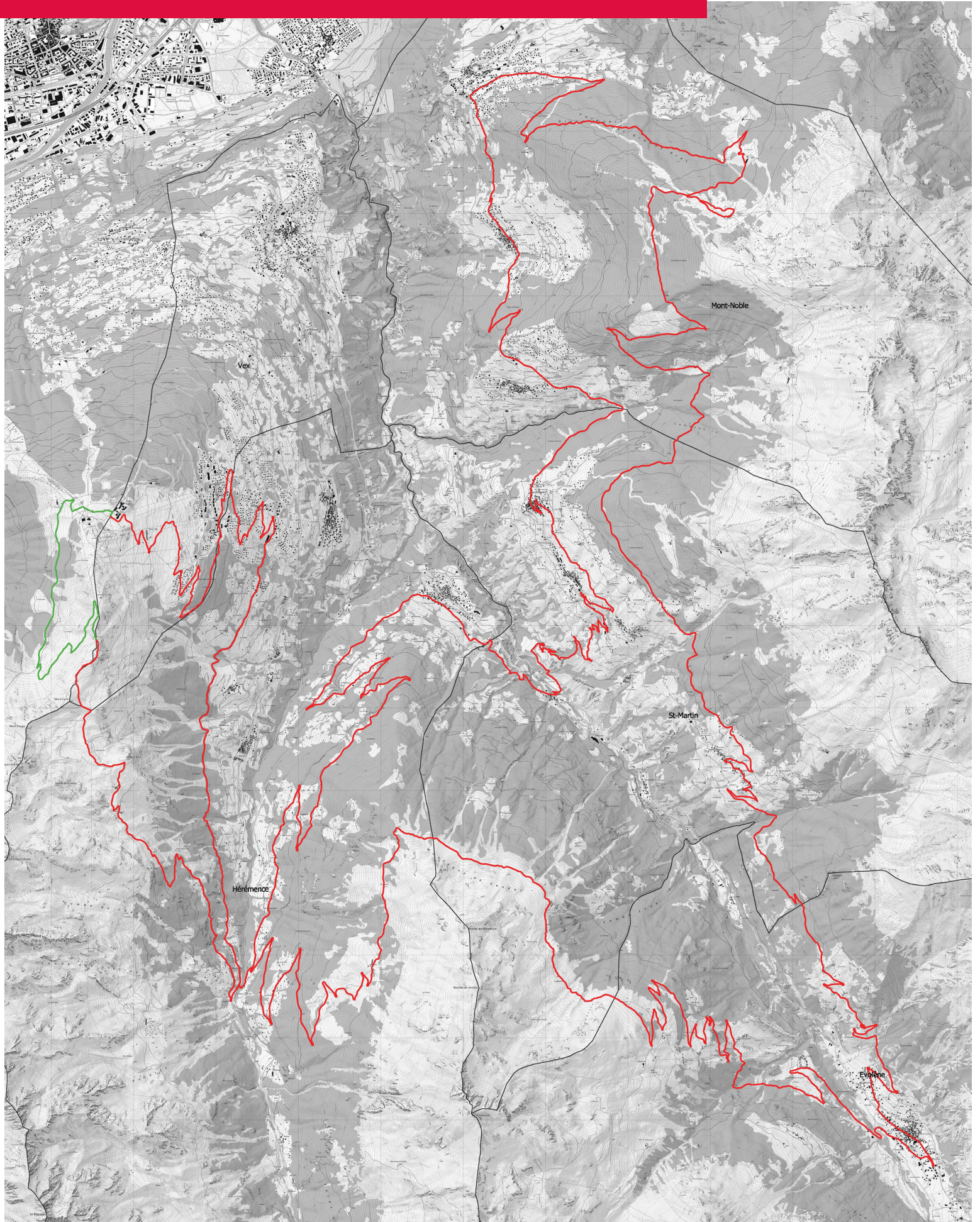

CHARTRE BIKE FRIENDLY

-Le label Bike Friendly regroupe tous les hébergements et les acteurs touristiques qui ont signé une convention les engageant à respecter une série de critères pour l'accueil des cyclistes ainsi que les guides labellisés Swiss Cycling.

Des conventions spécifiques présentées en annexe, ont été établies pour les restaurateurs, les hébergeurs et les magasins de sports.

Une formation Swiss Cycling est prévue dans le Val d'Hérens pour encourager les accompagnateurs à se former.

Près d'une trentaine de prestataires sur l'ensemble du Val d'Hérens ont déjà signé la Convention.



CRITÈRES BIKE FRIENDLY

Tous les prestataires partenaires s'engagent à:

- Accueillir les cyclistes et avoir une attitude « Bike-Friendly » (bienvenue aux cyclistes)
- Distribuer les cartes d'itinéraires « Bike-Friendly VdH », informations, brochures, promouvoir l'application « Outdoor Experiences Val d'Hérens »
- Mettre à disposition les produits « Bike-Friendly VdH »,
- Promouvoir le réseau et les partenaires « Bike-Friendly VdH »
- Avoir un système de recharge dans la mesure du possible
- Mettre à disposition un parking pour vélo ou rack vélo (support en acier)
- Mettre à disposition un kit outils de réparation basique
- Avoir la possibilité d'entreposer les vélos et les casques

En sus, des engagements spécifiques en fonction du type de prestataire sont exigés:

Pour les restaurateurs:

- Remplir les gourdes avec de l'eau fraîche,
- proposer un petit ravitaillement, et des menus adaptés vélo (composition libre)
-

Pour les hébergeurs:

- Mettre à disposition une installation de nettoyage (tuyau d'eau, chiffons, produits)
- Mettre à disposition du wifi gratuit
- Proposer des horaires de petit-déjeuner flexibles dès 7h00, sur demande
-

Pour les magasins de sport:

- Louer des vélos et des casques
 - Avoir des chambres à air en stock
- Mettre à disposition du wifi gratuit

Liste des partenaires Bike Friendly

Agence ALM
Auberge des Amis
BnB Balcon du Val d'Hérens
Buvette de Prapperot
Buvette et gîtes de Mandelon
Café du Lac
Café du Relais
Café restaurant La Cambuse
Café restaurant Le Grenier
Café restaurant Le Refuge
Camping Alp Safari,
Camping d'Evolène
Christophe Geiser Guide Swiss
Cycling
Cure de Vernamiège
Genolet Sports
Hôtel et restaurant du Barrage
Hôtel La Cambuse
Hôtel Les Mélèzes
Hôtel restaurant du Val des Dix
Pension Aiguilles Rouges
Pension de Prolin
Restaurant l'Alpage
Restaurant Tsébetta
Sport Evasion
Table d'hôtes Chez Myriam
Theytaz sports
...



LABEL

BIKE-FRIENDLY

VAL D'HÉRENS 

BUDGET

BUDGET BIKE FRIENDLY VAL D'HERENS

	Désignation des produits ou prestations	PU	Nombre	Prix
Coûts de réalisation				
	Racks métalliques pour 6 vélos	300,00 CHF	31	9 300,00 CHF
	Travaux de fixation pour le rack	200,00 CHF	25	5 000,00 CHF
	Kit de réparation (complet)	375,00 CHF	38	14 250,00 CHF
	Kit de réparation (medium)	250,00 CHF	3	750,00 CHF
	Borne de recharge simple (modèle ReSpot R&D Cycling)	8 500,00 CHF	16	136 000,00 CHF
	Borne de recharge avec outils	9 090,00 CHF	1	9 090,00 CHF
	Borne de recharge solaire	10 000,00 CHF	2	20 000,00 CHF
	Travaux de fixation pour les bornes de recharge	500,00 CHF	19	9 500,00 CHF
	Coûts de développement de l'application AlpTrail	1 500,00 CHF	1	1 500,00 CHF
	Planification du balisage	45 200,00 CHF	1	45 200,00 CHF
	Coûts balisage	18 100,00 CHF	1	18 100,00 CHF
	Aménagement des parcours (place d'évitement, ponts, ...)	120 000,00 CHF	1	120 000,00 CHF
	Réalisation Cartes/Brochures VTT (graphisme + impression)	30 000,00 CHF	1	30 000,00 CHF
	Marketing commun & promotion	25 000,00 CHF	1	25 000,00 CHF
	Passages de clôture (bovistops)	800,00 CHF	29	23 200,00 CHF
	Station de lavage	17 000,00 CHF	2	34 000,00 CHF
	Total			500 890,00 CHF
Coûts annuels				
	Consommation en Kwh			1 000,00 CHF
	Entretien			2 500,00 CHF
	Amortissement			25 000,00 CHF
	Pack de maintenance	765,00 CHF	19	14 535,00 CHF
	Total			43 035,00 CHF

INFRASTRUCTURES PAR COMMUNE HORS AMÉNAGEMENT DES SENTIERS

Désignation des produits ou prestations	St-Martin	Evolène	Héréence	Vex	Nax
Racks métalliques pour 6 vélos	5	4	10	6	6
Kit de réparation (complet)	5	10	10	4	9
Kit de réparation (medium)	3				
Borne de recharge simple (modèle ReSpot R&D Cycling)	3	4	4	5	
Borne de recharge avec outils				1	
Borne de recharge solaire			2		
Passages de clôture (bovistops)	4	12	15	3	0
Station de lavage			1	1	

PLANIFICATION

Hiver 2020-21

Elaboration du concept Bike Friendly, consultation des partenaires et conception des parcours thématiques

Mai 2021

Mise à l'enquête des parcours cyclosportifs

Juin 2021

**Dépôt dossier de subvention
Mise à l'enquête Sentiers VTT**

Eté 2021

**Mise à l'enquête des sentiers VTT
Signature des chartes Bike Friendly avec les prestataires partenaires**

Printemps 2022

**Mise à l'enquête des parcours VTT
Dépôt dossier de subvention
Homologation des parcours
Finalisation des offres & des parcours thématiques
Conception des différents supports papier (cartes, ...),
adaptation de l'application Alptrail
Planification du balisage**

Eté 2022

**Balisage et mise en place des itinéraires
Pose des bornes pour les vélos électriques et des racks à vélos
Lancement des offres, campagne publicitaire**

Automne 2022

Inauguration des différents sentiers avec event commun



ANNEXES

- Conventions types pour les partenaires Bike Friendly
- Carte du parcours Hérens Bike Tour

